

# Ebelik Uygulamaları MENTÖR

## Bilgilendirme Toplantısı

02 Ekim 2024

# AMAÇ

► **Mentorluk kavramının kökeni**, 3500 yıl öncesine Yunan mitolojisine dayanmaktadır. Ortaçağda mentorluk, “öğretmen-öğrenci” ilişkisindeki öğrenci, mentorun deneyimlerinden yararlanan ve mentor öğrencinin gelişimine katkı sağlayan ve onu cesaretlendiren kişi





## Mentörlük ;

daha deneyimli bir kiři ile (mentör) daha az deneyimli olan kiři arasındaki gerekleřen etkileřim, deneyimin paylaşımı ile **bilgelige ulaşma süreci.....**

## Hemşirelik ve Ebelik Konseyi

The Nursing Midwifery Council

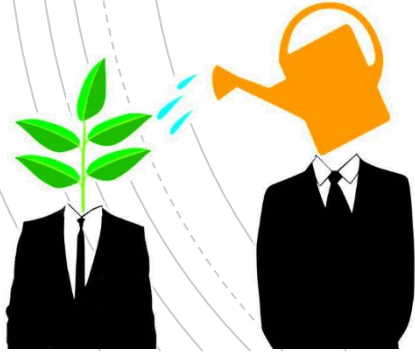

Ebelik öğrencilerinin klinik uygulamalarında öğrenmeyi ve değerlendirmeyi desteklemek için zorunlu standartlar belirlemişlerdir.



**Mentor ebenin;** bilgi, beceri ve yeterliğe ulaşmış onaylanmış ve akredite olan bir mentor programını tamamlamış olması gerektiğini belirtmektedir.

# *Mentörün başlıca sorumlulukları;*



- Uygulamada öğrenci öğrenme etkinliklerinin düzenlenmesi ve **koordine edilmesi**
- Öğrencilerin öğrenim ortamında denetlenmesi ve onlara başarıları hakkında **yapıcı geri bildirimlerin** sunulması
- **Gerçekçi öğrenme hedeflerinin** başarısının belirlenmesi ve izlenmesi

# *Mentörün başlıca sorumlulukları;*

- Becerilerin, tutumların ve davranışların da dahil olduğu toplam **performansın değerlendirilmesi** (*Değerlendirme Formları*)
- Öğrencinin başarısı veya başarısızlığı durumunda program sağlayıcılarının gerektirdiği **kanıtların sağlanması** (*Değerlendirme Formları*)
- **Geribildirim**de bulunmak için başkalarıyla birlikte iletişim kurmak,
- Öğrencinin performansı ile ilgili **kaygıları tespit etmek** ve uygun şekilde **harekete geçmek.**



- Klinik uygulamada ebe öğrencilerinin mentorluğu, **nitelikli ve deneyimli bir ebe** rolünün önemli bir parçasıdır.
- Mentor, ebelik öğrencisine; rol modeli gibi davranır, öğretir, **teşvik eder** ve **geri bildirim** sunar.
- Aynı zamanda mentor; bir **rehber**, **destekçi** ve **danışman** gibi davranır.
- Mentor-öğrenci ilişkisi, destekleyici rehberliği dengeleyerek, tarafsız kararlar verebilme becerisini dengeleyen **profesyonel bir ortaklık** olmalıdır.

Casey D & Clark L (2012): A collaborative approach to support trainee sign-off mentors. Nursing Standard 27, 44-47.

Hayes C (2012) Skills for mentorship. In Mentorship in healthcare (Shaw ME & Fulton J eds.). M&K Publishing, London.

Hughes AJ & Fraser DM (2011): "There are guiding hands and there are controlling hands": Student midwives experience of mentorship in the UK. Midwifery 27, 477-483.

Miles S (2008): Make or break: the importance of good mentorship. British Journal of Midwifery 16, 704.



**Mentör ile ebelik öğrencisi arasındaki ilişki, güven ve saygıya dayalı olmalı**

**Mentör öğrencinin kaygılarını giderebilmeli, klinik uygulamada yüz yüze etkileşimde olup, göz temasının korunmalı, ve pozitif vücut dilinin göstermeli**



**İyi bir klinik mentör; İlişki içindeki güç farklılıklarını en aza indirmeye çalışarak öğrenci de olumlu etkileşimlerin gelişmesine yardımcı olabilmeli**

Duffy K (2004): Mentors need more support to fail incompetent students. British journal of nursing (Mark Allen Publishing) 13, 582.

Finnerty G & Collington V (2013): Practical coaching by mentors: Student midwives' perceptions. Nurse Education in Practice 13, 573-577.

Finnerty G, Graham L, Magnusson C & Pope R (2006): Empowering midwife mentors with adequate training and support. British Journal of Midwifery 14, 187-190.

Hayes C (2012) Skills for mentorship. In Mentorship in healthcare (Shaw ME & Fulton J eds.). M&K Publishing, London.



# Sonu

Ebelik bakımında mükemmellięi korumak ve sonuta, anne ve bebeklerin saęlık ve esenlięini korumak iin **yüksek nitelikli mentörlük**, ebelerin, güvenli, yetkin ve şefkatli ebeler haline gelmek iin gerekli bilgi ve becerileri geliřtirmesini saęlamak aısından önemli,

Gelecekte mentorluk, yeni ve tecrübeli ebelerin teşvik edilmesi yoluyla ebelik uygulamasının ve bilgisinin geliřtirilmesine yönelik bir araç olabilir.

*Bu nedenle; Ebelik eğitimlerimizde siz değerli MENTÖRLERİMİZ ile birlikte çalışıyoruz.*

**TEŞEKKÜRLER**

## Ek Ders Formu Sorumlu Ayniyat Memurları

Mirat KARASHAHİN İletişim: 0543 715 33 74

Canan AYDIN İletişim: 0 535 824 99 85

# EK-DERS

# FORMLARININ

# DOLDURULMASI



EGE ÜNİVERSİTESİ EK DERS BİLDİRİM FORMU												
KURUMU: SAĞLIK BİLİMLERİ FAKÜLTESİ		TC KİMLİK NO:		2024-AĞUSTOS								
BOLUMU: EBELİK BOLUMU/EBELİK ANABİLİM DALI		UNVAN, AD VE SOYAD: DOÇ. DR. MAHİDE DEMİRELÖZ ARKUZ		1.10.2024 16:30								
KADRO/GÖREV/UNVAN DEĞİŞİKLİK TARİHİ:		İDARİ GÖREVİ: YOK		Kamu Çalışanı								
KENDİ KADROSUNUN BULUNDUĞU KURUMDA VERDİĞİ DERSLER												
DERS VEYA FAALİYETİN ADI			DERSİN KODU		HAFTALIK DERS PROGRAMINDAKİ SAATİ							
					1.Hafta	2.Hafta	3.Hafta	4.Hafta	5.Hafta	Toplam		
İL ÖĞ		ORGÜN ÖĞRETİM TOPLAM		Teorik		Diğer		Teorik		Diğer		
				Teorik	Diğer	Teorik	Diğer	Teorik	Diğer	Teorik	Diğer	
KADROSUNUN BULUNDUĞU KURUM/ BİRİM DİŞİNDE VERDİĞİ DERSLER												
DERS VEYA FAALİYETİN ADI			VERİLDİĞİ KURUM/ BİRİMİ		DERSİN KODU		HAFTALIK DERS PROGRAMINDAKİ SAATİ					
							1.Hafta	2.Hafta	3.Hafta	4.Hafta	5.Hafta	Toplam
İL ÖRGÜN ÖĞ		1		Teorik		Diğer		Teorik		Diğer		
				Teorik	Diğer	Teorik	Diğer	Teorik	Diğer	Teorik	Diğer	
İL ÖRGÜN ÖĞ		2		SAGLIK BİLİMLERİ ENSTİTÜSÜ TOPLAM		0	0	0	0	0	0	0
İL ÖRGÜN ÖĞ				ORGÜN ÖĞRETİM TOPLAM		0	0	0	0	0	0	0
İL ÖRGÜN ÖĞ				İLGRETİM TOPLAM								
İL ÖRGÜN ÖĞ				ORGÜN GENEL TOPLAM		0	0	0	0	0	0	0
İL ÖRGÜN ÖĞ				İLGRETİM GENEL TOPLAM								
MAAS KARŞILIĞI ZORUNLU DERS YÜKÜ												
TOPLAM												
ÜCRETLİ DERS YÜKÜ (FAKOLTE/YÜKSEKOKUL/ENSTİTÜ)												
İL ÖRGÜN ÖĞ		1		Teorik		Diğer		Teorik		Diğer		
İL ÖRGÜN ÖĞ		2		SAGLIK BİLİMLERİ ENSTİTÜSÜ TOPLAM								
İL ÖRGÜN ÖĞ				ORGÜN ÖĞRETİM TOPLAM								
İL ÖRGÜN ÖĞ				İLGRETİM TOPLAM								
Derslerin fiili olarak yapıldığını beyan ederim. Tez çalışması faaliyetlerinin teorik olarak verildiğini beyan ederim				Derslerin asenkron ve senkron olarak verildiğini onaylıyorum. Tez çalışması faaliyetlerinin teorik olarak verildiğini onaylıyorum.								
DOKTOR ÖĞRETİM ÜYESİ				BOLUM BAŞKANI				ONAY(DEKAN)				
Doç. Dr. Mahide DEMİRELÖZ				Prof. Dr. Neriman SOCUKPINAR				Prof. Dr. Esin CEBER TURFAN				

\* M.D : Mesai Dışı, M.I : Mesai İçi, U.D : Üniversite Dışı  
Yüzyüze/Senkron  Asenkron

## Ek Ders Formları

her ayın ilk haftasında doldurularak çift nüsha şeklinde birime teslim edilmesi gerekmektedir.

MENTÖR EBELERİN EBELİK BÖLÜMÜ ÖĞRENCİLERİNİN

EBELİK BÖLÜM PROGRAM ÇIKTILARINA ERİŞEBİLİRLİK DURUMLARINI DEĞERLENDİRMELERİ

Dışeri mentorlerimiz, aŒağıda yer alan "Ege Üniversitesi Ebelik Bölümü Eğitimi Programı" çıktılarını doğrultusunda öğrencilerimizin deęerlendirmelerini yapılabilmektedir. AŒağıda yer alan program çıktılarını deęerlendirmesini yaptığımız öğrencimize uygun ifadeler ile eŒleŒtirmiz.

Dersin Adı:

Program Çıktıları	İçerik	Çok Düşük (1)	Düşük (2)	Orta (3)	Yüksek (4)	Çok Yüksek (5)
PC-1.	Atatürk ilkelere baęlı, kültürel yönden donanımlı, özđüveni yüksek, kişisel ve toplumsal deęişimlerin farkındadır.					
PC-2.	Toplumun saęlık ve refahı için bilimsel gelişmeleri takip ederek hizmet ihtiyacını tanımlar.					
PC-3.	Temel tıp ve mesleki bilgisi kapsamında kadın, yenidoğan, aile ve topluma bütüncül ve etik bir yaklaşım ile kanıt temelli hizmet sunar.					
PC-4.	Normal doğumları kendi sorumluluğunda yaptırır.					
PC-5.	Gebelik, doğum ve doğum sonu dönemlerde riskli durumları saptar ve gerekli müdahaleleri yapar.					
PC-6.	Ebelik hizmetlerini interdisipliner ve multidisipliner yaklaşım ile sunar.					
PC-7.	İletişim ve yönetim becerilerini kullanır.					
PC-8.	Analitik düşünme süreçlerini kullanarak bilimsel araştırma planlar/yapar.					
PC-9.	Yaşam boyu öğrenmenin önemini benimseyerek kariyer planlamasını yapar.					
PC-10.	Ulusal veya uluslararası kurum, kuruluş ve STK'lar ile işbirliği yapar.					
PC-11.	Bilimsel teknolojilerini kullanarak inovatif gelişmeleri takip eder.					

# Mentör Deęerlendirme Formları

E.Ü. SAęLIK BİLİMLERİ FAKÜLTESİ EBELİK BÖLÜMÜ  
KLİNİK UYGULAMA / SAHA ÖĞRENCİ DEęERLENDİRME FORMU

Ders / Uygulama Adı: \_\_\_\_\_ Dönem :  Güz Yarıyılı  Bahar Yarıyılı  
 Temel ilke ve Uygulamalar  Doğum Öncesi Bakım  Doğum ve Doğum Sonu Bakım  Yenidoğan Saęlığı  Toplum Ebeliđi  Uyg.Doğum ve Uyg.ACRAP Hizm.

Öğrencinin: Adı- Soyadı: \_\_\_\_\_ Okul No: \_\_\_\_\_ Öğrencinin Fotoğrađı: \_\_\_\_\_  
 GSM Numarası: \_\_\_\_\_ E-Posta: \_\_\_\_\_  
 Tarihi: ..... / ..... / 20..... İmzası: \_\_\_\_\_

DEęERLENDİRME ÖLÇÜTLERİ	Puan deęeri	Uygulama Yeri-1	Uygulama Yeri-2
<b>I- PROFESYONEL DAVRANIŞLARIN GELİŞMESİ</b>	<b>10</b>		
A- Sorumluluklarını Yerine Getirme	5		
- Çalışma saatlerine uyuma (gelis, gidis, mola vb)	1		
- Uygulama yapılan yere (hastane veya saha) uygun kıyafet	1		
- Temiz görünüm (saç, tırnak genel hijyen açısından)	1		
- Hastayı teslim alma / verme	1		
- Seminer, vaka tartışmaları, vizi, hizmet-içi eğitim vb aktif katılım	1		
B- İletişim	5		
- Hasta ile iletişim	1		
- Hastanın ailesi ile iletişim	1		
- Saęlık ekibi ile / klinikte veya sahada çalışanlarla iletişim	1		
- Smif / okul arkadaşları ile iletişim	1		
- Öğretim elemanı / mentor ile iletişim	1		
<b>II- UYGULAMA YAPMA BAKIM VERME</b>	<b>5</b>		
<b>A- VİTAL FONKSİYONLARI ÖLÇME, BAKIM VERME VEYA TEDAVİ SİRASINDA (5 puan)</b>			
- El yıkama (öleim öncesi ve sonrası)	1		
- Tibbi veya cerrahi aseptik ilkelere uyuma	1		
- Araç - gereç hazırlığı: (Uygun malzemenin seçimi ve eksiksiz hazırlanması)	1		
- Malzemeleri eksiksiz ve temiz olarak yerine kaldırılması	1		
- Kayıt etme	1		
<b>B- ÖĞRENCİNİN İLGİLİ DERSİN ÖĞRENİM ÇIKTILARINA GÖRE DEęERLENDİRİLMESİ (50 puan)</b> (Dersin öğrenim çıktıları aŒağıya maddeler halinde yazılarak 50 puan üzerinden deęerlendirilir)			
1.			
2.			
3.			
4.			
5.			
6.			
7.			
8.			
9.			
10.			

E.Ü. SAęLIK BİLİMLERİ FAKÜLTESİ EBELİK BÖLÜMÜ  
KLİNİK UYGULAMA / SAHA ÖĞRENCİ DEęERLENDİRME FORMU

III- EBELİK SÜRECİ	Puan deęeri 20	Uygulama Yeri-1	Uygulama Yeri-2
<b>Açıklama:</b> - Deęerlendirme ya bakım planı ya partograf ya da diđer muayene formları ile 20 puan üzerinden yapılır. - Birden fazla formun (partograf+bakım planı gibi) deęerlendirilmesi söz konusu olduđunda da maksimum puan 20'dir.			
<b>A- BAKIM PLANI İSE:</b>	20		
- Verileri eksiksiz toplama	3		
- Bakıma öđü tanımlar belirleme	3		
- Sorunu çözüme yönelik amaçları saptama	3		
- Amaçlar doğrultusunda soruna yönelik girişimleri belirleme	3		
- Bakıma öđü Ebelik girişimlerini uygulama	3		
- Deęerlendirme	3		
- Süreci devam ettirme / tamamlama / kayıt yapma	2		
<b>B- PARTOGRAF İSE:</b>	20		
- Gebeli muayene etme	3		
- Fetal kalp atım hızını belirleme ve partografya işaretleme	3		
- Amniyon sıvısı ve zamanı deęerlendirme	3		
- Servikal açıklmayı tespit etme ve partograf üzerinde işaretleme	3		
- Fetal basın yerleşimini deęerlendirme	3		
- Kontraksiyonları deęerlendirme ve partografya işaretleme	3		
- Süreci takip etme ve kayıt yapma	2		
<b>C- Dİđer MUAYENE FORMLARI İSE:</b>	20		
- Leopold manevralarını yapma ve kaydetme	4		
- Gebe muayene formunu doldurma	4		
- Tahmini doğum tarihini hesaplama	4		
- NST yorumlama	4		
- Diđer.....	4		
<b>IV- EĞİTİM</b>	Puan deęeri 10	Sözlü sınav-1	Sözlü sınav-2
<b>Açıklama: AŒğıdaki A ya da B maddesi diđklate alınır. Maksimum puan 10'dur.</b>			
<b>A- SÖZLÜ UYGULAMA SINAVI / LABORATUVAR SINAVI YAPILACAKSA</b> İlgili dersin sözlü sınavında öğrencinin aldıđı tam puan 100 puan bu bölümde 10 puanı oluşturmaktadır) (%10)	10		
<b>B-KLİNİKTE HİZMETİÇİ EĞİTİM VERİLMESİ</b> Öğrencinin verdiđi eğitim (hastalık kullanılan ilaçlar, yenidoğan bakım, emzirme vb) ve bu geliştirdiđi broşür, afiş deęerlendirilme alınır.	10		
<b>V- ÖĞRENCİNİN GELİŞİMİ</b>	Puan deęeri 5	Uygulama Yeri-1	Uygulama Yeri-2
- Problem çözüme yeteneđi	1		
- Zamanı verimli kullanması	1		
- Kendini geliştirme çabaları	1		
- Katılım ve istekli olması	1		
- Faydeleri eksikleri tamamlaması	1		

■ Derslere Özgü Deęerlendirme Formları...

# EBELİK UYGULAMALARI

## 31. MADDE GÖREVLENDİRMELERİMİZ

31.Madde Görevlendirme Bilgileri (İl Sağlık Müdürlüğü)						
Görevlendirme Verilen Dersin Adı	Dönem	Görevlendirin isim	İletişim Bilgisi	Kurumu	Dilekçesi Verilenler	Rektörlük Onayı gelenler
Doğum Öncesi Bakım	Güz -Bahar	Nesiba Ozkan	05444047335	Menemen Devlet Hastanesi	+	ONAY GELDİ
	Güz-Bahar	Gülhan Yiğit	0535 251 93 30	Ege Üniversitesi	+	ONAY GELDİ
	Güz -Bahar	Fadime Frat	0530 829 85 61	Kemalpaşa Devlet Hastanesi	+	ONAY GELDİ
Doğum ve Doğum Sonu Bakım	Güz -Bahar	Habibe Çakmakbelen	05056974276	Gaziemir Nevvar Salih İlgören Devlet Hastanesi	+	ONAY GELDİ
		Serap Şule Oktay	05054504960	Gaziemir Nevvar Salih İlgören Devlet Hastanesi	+	ONAY GELDİ
		Fatma Bayraktaroğlu	05319926064	İzmir Tepecik Eğitim ve Araştırma Hastanesi Bornova E Hizmet Binası	+	ONAY GELDİ
		Nesiba Özkan	05444047335	Menemen Devlet Hastanesi	+	ONAY GELDİ
		Gamze Kaya	05054294395	Menemen Devlet Hastanesi	+	ONAY GELDİ
		Nadire Karabulut	05056546066	Ege Üniversitesi	+	ONAY GELDİ
Uygulamalı Doğum Bilgisi	Güz -Bahar	Sibel Özdemir	05547166620	Urla Devlet Hastanesi	+	ONAY GELDİ
		Serap Şule Oktay	05054504960	Gaziemir Nevvar Salih İlgören Devlet Hastanesi	+	
		Habibe Çakmakbelen	05056974276	Gaziemir Nevvar Salih İlgören Devlet Hastanesi	+	
		Fatma Bayraktaroğlu	05319926064	İzmir Tepecik Eğitim ve Araştırma Hastanesi Bornova E Hizmet Binası	+	
Yenidoğan Sağlığı	Güz	Habibe Çakmakbelen	05056974276	Gaziemir Nevvar Salih İlgören Devlet Hastanesi	+	ONAY GELDİ
		Serap Şule Oktay	05054504960	Gaziemir Nevvar Salih İlgören Devlet Hastanesi	+	ONAY GELDİ
		Fatma Bayraktaroğlu	05319926064	İzmir Tepecik Eğitim ve Araştırma Hastanesi Bornova E Hizmet Binası	+	ONAY GELDİ
		Gamze Kaya	05054294395	Menemen Devlet Hastanesi	+	ONAY GELDİ
		Mürüvet Öztürk Yer	05446352769	Ege Üniversitesi	+	ONAY GELDİ
		Tülin Özdemir	05448370944	Ege Üniversitesi	+	ONAY GELDİ

UYGULAMA  
TARİHLERİ

ÖĞRENCİ  
SAYILARI

DOĞUM ÖNCESİ BAKIM		DOĞUM DOĞUM SONU BAKIM- YENİDOĞAN SAĞLIĞI		UYGULAMALI DOĞUM	
HASTANE	KONTENJAN	HASTANE	KONTENJAN	HASTANE	KONTENJAN
İzmir Şehir Hastanesi	15	İzmir Şehir Hastanesi	17	İzmir Şehir Hastanesi	15
İzmir Türkan Özilhan Hastanesi	4	Menemen Devlet Hastanesi	2	İzmir Türkan Özilhan Hastanesi	16
Kemalpaşa Devlet Hastanesi	4	S.B.Ü. İzmir Tepecik Eğitim ve Araştırma Hastanesi	9	S.B.Ü. İzmir Tepecik Eğitim ve Araştırma Hastanesi	5
Menemen Devlet Hastanesi	6	Torbali Devlet Hastanesi	10	Torbali Devlet Hastanesi	10
Ege Üniversitesi Tıp Fakültesi Hastanesi	15	Ege Üniversitesi Tıp Fakültesi Çocuk Hastanesi	15	Urla Devlet Hastanesi	5
Torbali Devlet Hastanesi	10	Ege Üniversitesi Tıp Fakültesi Hastanesi	15		

# DOĞUM ÖNCESİ BAKIM MENTÖRLERİMİZ

## Dersin Sorumlu Öğretim Üye ve Elemanları

Prof.Dr.Neriman SOĞUKPINAR  
Prof. Dr. Birsen KARACA SAYDAM  
Dr.Öğr.Üy. Aytül HADIMLI  
Arş.Gör.Güzin KARDEŞ

### DOĞUM ÖNCESİ BAKIM

HASTANE	KONTENJAN
İzmir Şehir Hastanesi	15
İzmir Türkan Özilhan Hastanesi	4
Kemalpaşa Devlet Hastanesi	4
Menemen Devlet Hastanesi	6
Ege Üniversitesi Tıp Fakültesi Hastanesi	15
Torbali Devlet Hastanesi	10

### 31.Madde Görevlendirme Bilgileri (İl Sağlık Müdürlüğü)

Görevlendirme Verilen Dersin Adı	Dönem	Görevlendirin isim	İletişim Bilgisi	Kurumu	Dilekçesi Verilenler	Rektörlük Onayı gelenler
Doğum Öncesi Bakım	Güz -Bahar	Nesiba Özkan	05444047335	Menemen Devlet Hastanesi	+	ONAY GELDİ
	Güz-Bahar	Gülhan Yiğit	0535 251 93 30	Ege Üniversitesi	+	ONAY GELDİ
	Güz -Bahar	Fadime Fırat	0530 829 85 61	Kemalpaşa Devlet Hastanesi	+	ONAY GELDİ

# DOĞUM ve DOĞUM SONU BAKIM

## MENTÖRLERİMİZ

### Dersin Sorumlu Öğretim Üye ve Elemanları

Doç.Dr.Hafize ÖZTÜRK CAN  
Prof. Dr. Sevil HAKİMİ  
Doç.Dr.Zehra BAYKAL AKMEŞE  
Ar.Gör.Dr. İlkey ÜNAL  
Arş.Gör. Ayşenur AKAN  
Arş.Gör. Nur DUMAN

### DOĞUM DOĞUM SONU BAKIM-YENİDOĞAN SAĞLIĞI

HASTANE	KONTENJAN
İzmir Şehir Hastanesi	17
Menemen Devlet Hastanesi	2
S.B.Ü. İzmir Tepecik Eğitim ve Araştırma Hastanesi	9
Torbali Devlet Hastanesi	10
Ege Üniversitesi Tıp Fakültesi Çocuk Hastanesi	15
Ege Üniversitesi Tıp Fakültesi Hastanesi	15

Güz -Bahar	Adı Soyadı	Telefon No	Hastane	Statü	Durum
	Habibe Çakmakbelen	05056974276	Gaziemir Nevvar Salih İşgören Devlet Hastanesi	+	ONAY GELDİ
	Serap Şule Oktay	05054504960	Gaziemir Nevvar Salih İşgören Devlet Hastanesi	+	ONAY GELDİ
	Fatma Bayraktaroğlu	05319926064	İzmir Tepecik Eğitim ve Araştırma Hastanesi Bornova E Hizmet Binası	+	ONAY GELDİ
	Nesiba Özkan	05444047335	Menemen Devlet Hastanesi	+	ONAY GELDİ
	Gamze Kaya	05054294395	Menemen Devlet Hastanesi	+	ONAY GELDİ
	Nadire Karabulut	05056546066	Ege Üniversitesi	+	ONAY GELDİ



# YENİDOĞAN SAĞLIĞI

## MENTÖRLERİMİZ

### Dersin Sorumlu Öğretim Üye ve Elemanları

Prof. Dr. Rabia EKTİ GENÇ  
Prof. Dr. Sevil HAKİMİ  
Doç. Dr. Mahide DEMİRELÖZ AKYÜZ  
Arş. Gör. Güzin KARDEŞ  
Arş. Gör. Ayşenur AKAN  
Arş. Gör. Nur DUMAN

#### DOĞUM DOĞUM SONU BAKIM-YENİDOĞAN SAĞLIĞI

HASTANE	KONTENJAN
İzmir Şehir Hastanesi	17
Menemen Devlet Hastanesi	2
S.B.Ü. İzmir Tepecik Eğitim ve Araştırma Hastanesi	9
Torbali Devlet Hastanesi	10
Ege Üniversitesi Tıp Fakültesi Çocuk Hastanesi	15
Ege Üniversitesi Tıp Fakültesi Hastanesi	15

Yenidoğan Sağlığı	Güz	Habibe Çakmakbelen	05056974276	Gaziemir Nevvar Salih İşgören Devlet Hastanesi	+	ONAY GELDİ
		Serap Şule Oktay	05054504960	Gaziemir Nevvar Salih İşgören Devlet Hastanesi	+	ONAY GELDİ
		Fatma Bayraktaroğlu	05319926064	İzmir Tepecik Eğitim ve Araştırma Hastanesi Bornova E Hizmet Binası	+	ONAY GELDİ
		Gamze Kaya	05054294395	Menemen Devlet Hastanesi	+	ONAY GELDİ
		Mürüvet Öztürk Yer	05446352769	Ege Üniversitesi	+	ONAY GELDİ
		Tülin Özdemir	05448370944	Ege Üniversitesi	+	ONAY GELDİ

## UYGULAMALI DOĞUM BİLGİSİ

### MENTÖRLERİMİZ

### Dersin Sorumlu Öğretim Üye ve Elemanları

Prof.Dr.Neriman SOĞUKPINAR  
Prof. Dr. Birsen KARACA SAYDAM  
Doç.Dr.Hafize ÖZTÜRK CAN  
Doç.Dr.Zehra BAYKAL AKMEŞE  
Dr.Öğr.Üy. Aytül HADIMLI  
Ar.Gör.Emine DEMİR

### UYGULAMALI DOĞUM BİLGİSİ

HASTANE	KONTENJAN
İzmir Şehir Hastanesi	15
İzmir Türkan Özilhan Hastanesi	16
S.B.Ü. İzmir Tepecik Eğitim ve Araştırma Hastanesi	5
Torbali Devlet Hastanesi	10
Urla Devlet Hastanesi	5

Uygulamalı Doğum Bilgisi	Güz -Bahar	Sibel Özdemir	05547166620	Urla Devlet Hastanesi	+	ONAY GELDİ
		Serap Şule Oktay	05054504960	Gaziemir Nevvar Salih İşgören Devlet Hastanesi	+	
		Habibe Çakmakbelen	05056974276	Gaziemir Nevvar Salih İşgören Devlet Hastanesi	+	
		Fatma Bayraktaroğlu	05319926064	İzmir Tepecik Eğitim ve Araştırma Hastanesi Bornova E Hizmet Binası	+	

TEŞEKKÜRLER



BEKLENTİLERİNİZ



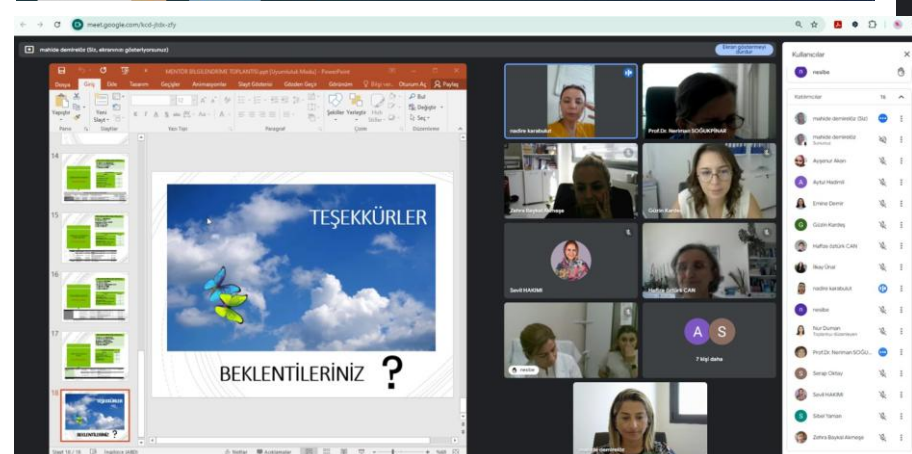
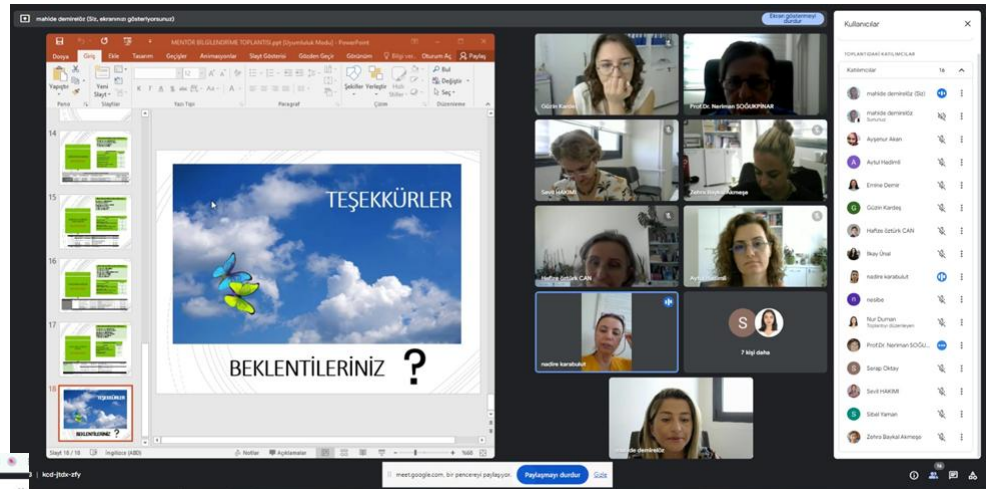
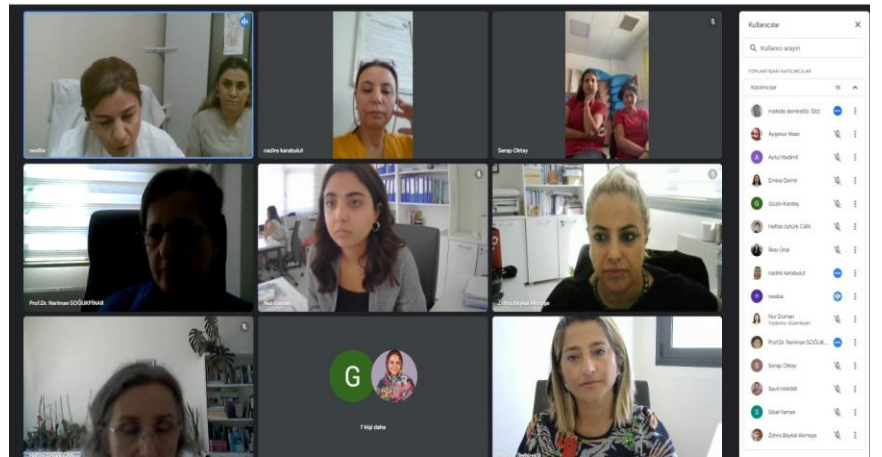
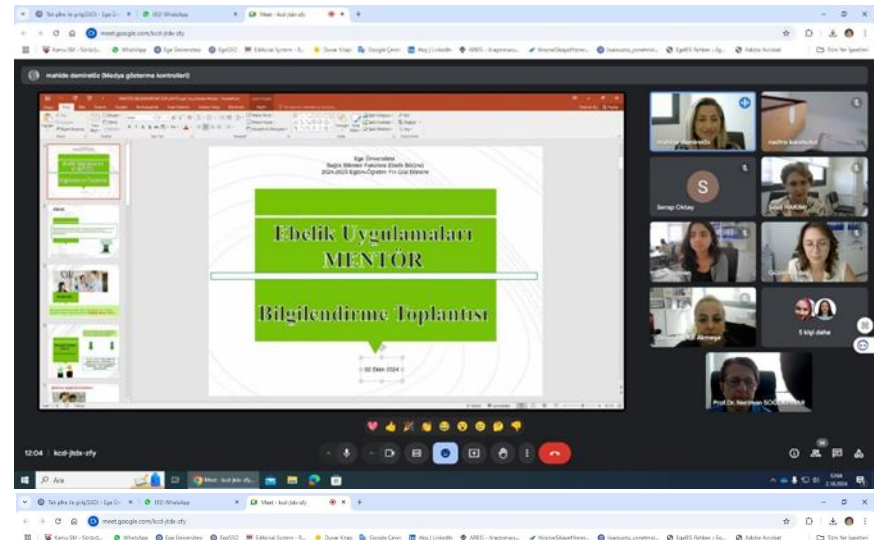



meethd.demirbeliz (Medya gösterme kontrolü)

Kullanıcılar

- Aygunur Alan
- Aysel Hadimi
- Emine Demir
- Gözün Kardeş
- Hafize Ocaklı CAN
- İlay Ünal
- mahide demirbeliz
- hadise karabulut
- nezihe
- Nur Duman
- Sarpay Oktay
- Sevdi HAKIMI

12:37 | kod-jtdk-zfy

meethd.demirbeliz (Medya gösterme kontrolü)

**Mentörün başlıca sorumlulukları;**

- Beslenirler, hastalarını ve ailelerini de dahil olmak üzere program performansını değerlendirirler. **Ölçülebilir Sorumluluk**
- Öğrencilerle bireysel veya grup halinde danışmanlık programı değerlendirirler. **Değerlendirilebilir Sorumluluk**
- Öğrencilerin beklentilerini ve ihtiyaçlarını değerlendirirler. **Değerlendirilebilir Sorumluluk**
- Öğrencilerin performansını değerlendirirler. **Ölçülebilir Sorumluluk**

Kullanıcılar

TOPLANTIDAKİ KATILIMCILAR

Katılımcılar 16

- Nur Duman (Siz) Toplantı yöneticisi
- Aygunur Alan
- Emine Demir
- Gözün Kardeş
- Hafize Ocaklı CAN
- İlay Ünal
- mahide demirbeliz
- hadise karabulut
- nezihe

12:05 | kod-jtdk-zfy

meethd.demirbeliz (Medya gösterme kontrolü)

Mentörün başlıca sorumlulukları

Mentörün başlıca sorumlulukları

**Her bir klinik mentör, bir öğrenciyi gözetim altında tutar ve ona danışmanlık yapar. Her bir klinik mentör, bir öğrenciyi gözetim altında tutar ve ona danışmanlık yapar.**

Kullanıcılar

- Aygunur Alan
- Aysel Hadimi
- Emine Demir
- Gözün Kardeş
- Hafize Ocaklı CAN
- İlay Ünal
- mahide demirbeliz
- hadise karabulut
- nezihe
- Nur Duman
- Sarpay Oktay
- Sevdi HAKIMI

12:06 | kod-jtdk-zfy

meethd.demirbeliz (Medya gösterme kontrolü)

**DOĞUM ÖNCESİ BAKIM MENTÖRLÜĞÜ**

**Doğum Öncesi Bakım Operasyon Projesi ve Etkinlikleri**

Prof. Dr. Besime SOĞUKPINAR  
Prof. Dr. Besime KAMARCA KAYIŞUM  
Doç. Dr. Ayşe NURMELE  
Ayşe Gülşah KARDEŞ

Ad	Soyadı	Unvan	İletişim Bilgileri
Prof. Dr. Besime	SOĞUKPINAR	Doğum Öncesi Bakım Uzmanı	0312 222 22 22
Prof. Dr. Besime	KAMARCA KAYIŞUM	Doğum Öncesi Bakım Uzmanı	0312 222 22 22
Doç. Dr. Ayşe	NURMELE	Doğum Öncesi Bakım Uzmanı	0312 222 22 22
Ayşe Gülşah	KARDEŞ	Doğum Öncesi Bakım Uzmanı	0312 222 22 22

Kullanıcılar

TOPLANTIDAKİ KATILIMCILAR

Katılımcılar 16

- mahide demirbeliz (Siz)
- mahide demirbeliz
- Aygunur Alan
- Aysel Hadimi
- Emine Demir
- Gözün Kardeş
- Hafize Ocaklı CAN
- İlay Ünal
- hadise karabulut
- nezihe
- Nur Duman
- Sarpay Oktay
- Sevdi HAKIMI
- Şah Nerman
- Zeynep Bursalı

12:09 | kod-jtdk-zfy